



Castilla-La Mancha

INFORME DE SINIESTRALIDAD LABORAL
01/01/2021 - 31/12/2021

INFORME DE SINIESTRALIDAD LABORAL
Ámbito: Ciudad Real

PERIODO
01/01/2021 - 31/12/2021



Castilla-La Mancha

Delegación Provincial de la Consejería de
Economía, Empresas y Empleo

Fecha de emisión: 01/02/2022



Índice general

SECCIÓN 0. PRINCIPALES INDICADORES SINIESTRALIDAD LABORAL

0.1. INDICADORES TOTAL ACCIDENTES DE TRABAJO CON BAJA (ATB)

- 0.1.1. Total ATB por situación profesional
- 0.1.2. Total ATB por lugar accidente
- 0.1.3. Total ATB por sexo
- 0.1.4. Total ATB por gravedad
- 0.1.5. Total ATB por provincia

0.2. INDICADORES ACCIDENTES DE TRABAJO CON BAJA EN JORNADA (ATBJ)

- 0.2.1. ATBJ todos los trabajadores por situación profesional
- 0.2.1. ATBJ todos los trabajadores por sexo
- 0.2.1. ATBJ todos los trabajadores por gravedad
- 0.2.1. ATBJ todos los trabajadores por provincia
- 0.2.1. ATBJ todos los trabajadores por sector
- 0.2.2. ATBJ asalariados por sexo
- 0.2.2. ATBJ asalariados por gravedad
- 0.2.2. ATBJ asalariados por provincia
- 0.2.2. ATBJ asalariados por sector
- 0.2.3. ATBJ autónomos por sexo
- 0.2.3. ATBJ autónomos por gravedad
- 0.2.3. ATBJ autónomos por provincia
- 0.2.3. ATBJ autónomos por sector

SECCIÓN 1. COMPARATIVA TOTAL ACCIDENTES DE TRABAJO CON BAJA (ATB)

- 1.1. TOTAL ACCIDENTES CON BAJA POR SITUACIÓN PROFESIONAL
- 1.2. TOTAL ACCIDENTES CON BAJA POR LUGAR DEL ACCIDENTE
- 1.3. TOTAL ACCIDENTES CON BAJA POR LUGAR DEL ACCIDENTE – DETALLE
- 1.4. TOTAL ACCIDENTES CON BAJA POR GRAVEDAD
- 1.5. TOTAL ACCIDENTES CON BAJA POR PROVINCIA
- 1.6. TOTAL ACCIDENTES CON BAJA POR SECTOR

SECCIÓN 2. COMPARATIVA ACCIDENTES IN ITINERE CON BAJA (ATBI)

- 2.1. ACCIDENTES IN ITINERE POR SITUACIÓN PROFESIONAL
- 2.2. ACCIDENTES IN ITINERE POR GRAVEDAD
- 2.3. ACCIDENTES IN ITINERE POR PROVINCIA
- 2.4. ACCIDENTES IN ITINERE POR SECTOR



SECCIÓN 3. COMPARATIVA TOTAL ACCIDENTES CON BAJA EN JORNADA (ATBJ)

- 3.1. ATBJ TODOS LOS TRABAJADORES POR SITUACIÓN PROFESIONAL**
- 3.2. ATBJ TODOS LOS TRABAJADORES POR SEXO**
- 3.3. ATBJ TODOS LOS TRABAJADORES POR GRAVEDAD**
- 3.4. ATBJ TODOS LOS TRABAJADORES POR PROVINCIA**
- 3.5. ATBJ TODOS LOS TRABAJADORES POR SECTOR**

SECCIÓN 4. COMPARATIVA ACCIDENTES CON BAJA EN JORNADA ASALARIADOS (ATBJ ASALARIADOS)

4.1. INDICADORES MÁS RELEVANTES ACCIDENTES CON BAJA EN JORNADA ASALARIADOS

- 4.1.1. ATBJ asalariados por gravedad
- 4.1.2. ATBJ asalariados por provincia
- 4.1.3. ATBJ asalariados por sector
- 4.1.4. ATBJ asalariados por actividad

4.2. ATBJ ASALARIADOS POR GRAVEDAD Y SEXO

4.3. ATBJ ASALARIADOS POR PROVINCIA Y SEXO

4.4. ATBJ ASALARIADOS POR SECTOR Y SEXO

4.5. ATBJ ASALARIADOS POR ACTIVIDAD Y SEXO

4.6. DISTRIBUCIÓN PORCENTUAL ACCIDENTES CON BAJA EN JORNADA ASALARIADOS

- 4.6.1. Distribución % ATBJ asalariados por ocupación
- 4.6.2. Distribución % ATBJ asalariados por división actividad
- 4.6.3. Distribución % ATBJ asalariados por edad
- 4.6.4. Distribución % ATBJ asalariados por nacionalidad
- 4.6.5. Distribución % ATBJ asalariados por forma de accidente

SECCIÓN 5. COMPARATIVA ACCIDENTES CON BAJA EN JORNADA AUTÓNOMOS (ATBJ AUTÓNOMOS)

5.1. ATBJ AUTÓNOMOS POR SEXO

5.2. ATBJ AUTÓNOMOS POR GRAVEDAD

5.3. ATBJ AUTÓNOMOS POR PROVINCIA

5.4. ATBJ AUTÓNOMOS POR SECTOR

5.5. DISTRIBUCIÓN PORCENTUAL ACCIDENTES CON BAJA EN JORNADA AUTÓNOMOS

- 5.5.1. Distribución % ATBJ autónomos por edad
- 5.5.2. Distribución % ATBJ autónomos por nacionalidad
- 5.5.3. Distribución % ATBJ autónomos por forma de accidente



SECCIÓN 6. COMPARATIVA ACCIDENTES MORTALES

- 6.1. ACCIDENTES MORTALES POR LUGAR DE ACCIDENTE Y SEXO**
- 6.2. ACCIDENTES MORTALES POR SITUACIÓN PROFESIONAL Y LUGAR DE ACCIDENTE**
- 6.3. ACCIDENTES MORTALES POR PROVINCIA Y LUGAR DE ACCIDENTE**
- 6.4. ACCIDENTES MORTALES POR SECTOR Y LUGAR DE ACCIDENTE**
- 6.5. ACCIDENTES MORTALES POR FORMA DE ACCIDENTE/LESIÓN Y LUGAR DE ACCIDENTE**

SECCIÓN 7. EVOLUCIÓN DEL ÍNDICE DE INCIDENCIA

- 7.1. EVOLUCIÓN DE LA PASS POR SITUACIÓN PROFESIONAL**
 - 7.1.1. Evolución de la PASS por sexo y situación profesional
 - 7.1.2. Evolución de la PASS por provincia y situación profesional
 - 7.1.3. Evolución de la PASS por sector y situación profesional
 - 7.1.4. Evolución de la PASS por actividad y situación profesional
- 7.2. EVOLUCIÓN INDICE DE INCIDENCIA**
- 7.3. EVOLUCIÓN INDICE DE INCIDENCIA POR SEXO**
- 7.4. EVOLUCIÓN INDICE DE INCIDENCIA POR GRAVEDAD**
- 7.5. EVOLUCIÓN INDICE DE INCIDENCIA POR SECTOR**
- 7.6. EVOLUCIÓN INDICE DE INCIDENCIA POR PROVINCIA**

**SECCIÓN 0. PRINCIPALES INDICADORES SINIESTRALIDAD LABORAL****0.1. INDICADORES TOTAL ACCIDENTES DE TRABAJO CON BAJA (ATB)**

0.1.1. Total ATB por situación profesional

Situación profesional	2020	2021	Dif%
Asalariado	4.594	5.297	15,3%
Autónomo	473	542	14,6%
Total	5.067	5.839	15,2%

0.1.2. Total ATB por lugar accidente

Lugar accidente	2020	2021	Dif%
Jornada de trabajo	4.777	5.461	14,3%
In itinere	290	378	30,3%
Total	5.067	5.839	15,2%

0.1.3. Total ATB por sexo

Sexo	2020	2021	Dif%
Hombre	3.733	4.321	15,8%
Mujer	1.334	1.518	13,8%
Total	5.067	5.839	15,2%

0.1.4. Total ATB por gravedad

Gravedad	2020	2021	Dif%
Leve	5.003	5.794	15,8%
Grave	53	37	-30,2%
Mortal	11	8	-27,3%
Total	5.067	5.839	15,2%

0.1.5. Total ATB por provincia

Provincia	2020	2021	Dif%
Ciudad Real	5.067	5.839	15,2%
Total	5.067	5.839	15,2%

**0.2. INDICADORES ACCIDENTES DE TRABAJO CON BAJA EN JORNADA (ATBJ)**

0.2.1. ATBJ todos los trabajadores por situación profesional

Situación profesional	AT 2020	AT 2021	Dif%	PASS 2020	PASS 2021	Dif%	li 2020	li 2021	Dif%
Asalariado	4.320	4.940	14,4%	126.544	131.349	3,8%	3.414	3.761	10,2%
Autónomo	457	521	14,0%	33.539	34.047	1,5%	1.363	1.530	12,3%
Total	4.777	5.461	14,3%	160.083	165.396	3,3%	2.984	3.302	10,6%

0.2.1. ATBJ todos los trabajadores por sexo

Sexo	AT 2020	AT 2021	Dif%	PASS 2020	PASS 2021	Dif%	li 2020	li 2021	Dif%
Hombre	3.566	4.132	15,9%	94.245	97.175	3,1%	3.784	4.252	12,4%
Mujer	1.211	1.329	9,7%	65.838	68.221	3,6%	1.839	1.948	5,9%
Total	4.777	5.461	14,3%	160.083	165.396	3,3%	2.984	3.302	10,6%

0.2.1. ATBJ todos los trabajadores por gravedad

Gravedad	AT 2020	AT 2021	Dif%	PASS 2020	PASS 2021	Dif%	li 2020	li 2021	Dif%
Leve	4.722	5.430	15,0%	160.083	165.396	3,3%	2.949,7	3.283,0	11,3%
Grave	44	25	-43,2%	160.083	165.396	3,3%	27,5	15,1	-45,0%
Mortal	11	6	-45,5%	160.083	165.396	3,3%	6,9	3,6	-47,2%
Total	4.777	5.461	14,3%	160.083	165.396	3,3%	2.984,1	3.301,8	10,6%

0.2.1. ATBJ todos los trabajadores por provincia

Provincia	AT 2020	AT 2021	Dif%	PASS 2020	PASS 2021	Dif%	li 2020	li 2021	Dif%
Ciudad Real	4.777	5.461	14,3%	160.083	165.396	3,3%	2.984	3.302	10,6%
Total	4.777	5.461	14,3%	160.083	165.396	3,3%	2.984	3.302	10,6%

0.2.1. ATBJ todos los trabajadores por sector*

Sector	AT 2020	AT 2021	Dif%	PASS 2020	PASS 2021	Dif%	li 2020	li 2021	Dif%
Agrario	638	680	6,6%	15.865	15.775	-0,6%	4.021	4.311	7,2%
Industria	870	1.016	16,8%	22.484	23.352	3,9%	3.869	4.351	12,4%
Construcción	945	1.108	17,2%	13.946	15.388	10,3%	6.776	7.200	6,3%
Servicios	2.324	2.657	14,3%	107.788	110.880	2,9%	2.156	2.396	11,1%
Total	4.777	5.461	14,3%	160.083	165.396	3,3%	2.984	3.302	10,6%

* Sector: la desagregación por sector y actividad del presente informe se extrae del Código de la actividad económica -CNAE- de la empresa (Sección 2 del parte de accidente).



0.2.2. ATBJ asalariados por sexo

Sexo	AT 2020	AT 2021	Dif%	PASS 2020	PASS 2021	Dif%	li 2020	li 2021	Dif%
Hombre	3.162	3.669	16,0%	71.150	73.863	3,8%	4.444	4.967	11,8%
Mujer	1.158	1.271	9,8%	55.394	57.486	3,8%	2.090	2.211	5,8%
Total	4.320	4.940	14,4%	126.544	131.349	3,8%	3.414	3.761	10,2%

0.2.2. ATBJ asalariados por gravedad

Gravedad	AT 2020	AT 2021	Dif%	PASS 2020	PASS 2021	Dif%	li 2020	li 2021	Dif%
Leve	4.277	4.914	14,9%	126.544	131.349	3,8%	3.379,9	3.741,2	10,7%
Grave	32	21	-34,4%	126.544	131.349	3,8%	25,3	16,0	-36,8%
Mortal	11	5	-54,5%	126.544	131.349	3,8%	8,7	3,8	-56,2%
Total	4.320	4.940	14,4%	126.544	131.349	3,8%	3.413,8	3.761,0	10,2%

0.2.2. ATBJ asalariados por provincia

Provincia	AT 2020	AT 2021	Dif%	PASS 2020	PASS 2021	Dif%	li 2020	li 2021	Dif%
Ciudad Real	4.320	4.940	14,4%	126.544	131.349	3,8%	3.414	3.761	10,2%
Total	4.320	4.940	14,4%	126.544	131.349	3,8%	3.414	3.761	10,2%

0.2.2. ATBJ asalariados por sector

Sector	AT 2020	AT 2021	Dif%	PASS 2020	PASS 2021	Dif%	li 2020	li 2021	Dif%
Agrario	536	567	5,8%	10.714	10.586	-1,2%	5.003	5.356	7,1%
Industria	820	950	15,9%	19.927	20.812	4,4%	4.115	4.565	10,9%
Construcción	820	959	17,0%	9.619	10.943	13,8%	8.524	8.764	2,8%
Servicios	2.144	2.464	14,9%	86.283	89.008	3,2%	2.485	2.768	11,4%
Total	4.320	4.940	14,4%	126.544	131.349	3,8%	3.414	3.761	10,2%



0.2.3. ATBJ autónomos por sexo

Sexo	AT 2020	AT 2021	Dif%	PASS 2020	PASS 2021	Dif%	li 2020	li 2021	Dif%
Hombre	404	463	14,6%	23.095	23.312	0,9%	1.749	1.986	13,5%
Mujer	53	58	9,4%	10.444	10.735	2,8%	507	540	6,5%
Total	457	521	14,0%	33.539	34.047	1,5%	1.363	1.530	12,3%

0.2.3. ATBJ autónomos por gravedad

Gravedad	AT 2020	AT 2021	Dif%	PASS 2020	PASS 2021	Dif%	li 2020	li 2021	Dif%
Leve	445	516	16,0%	33.539	34.047	1,5%	1.326,8	1.515,6	14,2%
Grave	12	4	-66,7%	33.539	34.047	1,5%	35,8	11,7	-67,2%
Mortal	0	1	-	33.539	34.047	1,5%	0,0	2,9	-
Total	457	521	14,0%	33.539	34.047	1,5%	1.362,6	1.530,2	12,3%

0.2.3. ATBJ autónomos por provincia

Provincia	AT 2020	AT 2021	Dif%	PASS 2020	PASS 2021	Dif%	li 2020	li 2021	Dif%
Ciudad Real	457	521	14,0%	33.539	34.047	1,5%	1.363	1.530	12,3%
Total	457	521	14,0%	33.539	34.047	1,5%	1.363	1.530	12,3%

0.2.3. ATBJ autónomos por sector

Sector	AT 2020	AT 2021	Dif%	PASS 2020	PASS 2021	Dif%	li 2020	li 2021	Dif%
Agrario	102	113	10,8%	5.152	5.189	0,7%	1.980	2.178	10,0%
Industria	50	66	32,0%	2.556	2.541	-0,6%	1.956	2.598	32,8%
Construcción	125	149	19,2%	4.327	4.446	2,7%	2.889	3.352	16,0%
Servicios	180	193	7,2%	21.504	21.872	1,7%	837	882	5,4%
Total	457	521	14,0%	33.539	34.047	1,5%	1.363	1.530	12,3%



SECCIÓN 1. COMPARATIVA TOTAL ACCIDENTES DE TRABAJO CON BAJA (ATB)

1.1. TOTAL ACCIDENTES CON BAJA POR SITUACIÓN PROFESIONAL

Sexo	Hombre				Mujer				Total			
	Situación profesional	2020	2021	Dif	Dif%	2020	2021	Dif	Dif%	2020	2021	Dif
Asalariado	3.315	3.841	526	15,9%	1.279	1.456	177	13,8%	4.594	5.297	703	15,3%
Autónomo	418	480	62	14,8%	55	62	7	12,7%	473	542	69	14,6%
Total	3.733	4.321	588	15,8%	1.334	1.518	184	13,8%	5.067	5.839	772	15,2%

1.2. TOTAL ACCIDENTES CON BAJA POR LUGAR DEL ACCIDENTE

Sexo	Hombre				Mujer				Total			
	Lugar accidente	2020	2021	Dif	Dif%	2020	2021	Dif	Dif%	2020	2021	Dif
En jornada	3.566	4.132	566	15,9%	1.211	1.329	118	9,7%	4.777	5.461	684	14,3%
In itinere	167	189	22	13,2%	123	189	66	53,7%	290	378	88	30,3%
Total	3.733	4.321	588	15,8%	1.334	1.518	184	13,8%	5.067	5.839	772	15,2%

1.3. TOTAL ACCIDENTES CON BAJA POR LUGAR DEL ACCIDENTE – DETALLE

Sexo	Hombre				Mujer				Total			
	Lugar del accidente	2020	2021	Dif	Dif%	2020	2021	Dif	Dif%	2020	2021	Dif
Centro habitual	2.684	2.946	262	9,8%	1.058	1.162	104	9,8%	3.742	4.108	366	9,8%
En desplazamiento	421	503	82	19,5%	81	75	-6	-7,4%	502	578	76	15,1%
En otro centro	461	683	222	48,2%	72	92	20	27,8%	533	775	242	45,4%
In itinere	167	189	22	13,2%	123	189	66	53,7%	290	378	88	30,3%
Total	3.733	4.321	588	15,8%	1.334	1.518	184	13,8%	5.067	5.839	772	15,2%

1.4. TOTAL ACCIDENTES CON BAJA POR GRAVEDAD

Sexo	Hombre				Mujer				Total			
	Gravedad	2020	2021	Dif	Dif%	2020	2021	Dif	Dif%	2020	2021	Dif
Leve	3.681	4.287	606	16,5%	1.322	1.507	185	14,0%	5.003	5.794	791	15,8%
Grave	44	28	-16	-36,4%	9	9	0	0,0%	53	37	-16	-30,2%
Mortal	8	6	-2	-25,0%	3	2	-1	-33,3%	11	8	-3	-27,3%
Total	3.733	4.321	588	15,8%	1.334	1.518	184	13,8%	5.067	5.839	772	15,2%

**1.5. TOTAL ACCIDENTES CON BAJA POR PROVINCIA**

Sexo	Hombre				Mujer				Total			
	2020	2021	Dif	Dif%	2020	2021	Dif	Dif%	2020	2021	Dif	Dif%
Provincia	●											
Ciudad Real	3.733	4.321	588	15,8%	1.334	1.518	184	13,8%	5.067	5.839	772	15,2%
Total	3.733	4.321	588	15,8%	1.334	1.518	184	13,8%	5.067	5.839	772	15,2%

1.6. TOTAL ACCIDENTES CON BAJA POR SECTOR

Sexo	Hombre				Mujer				Total			
	2020	2021	Dif	Dif%	2020	2021	Dif	Dif%	2020	2021	Dif	Dif%
Sector												
Agrario	592	641	49	8,3%	65	64	-1	-1,5%	657	705	48	7,3%
Industria	832	963	131	15,7%	79	103	24	30,4%	911	1.066	155	17,0%
Construcción	972	1.137	165	17,0%	8	13	5	62,5%	980	1.150	170	17,3%
Servicios	1.337	1.580	243	18,2%	1.182	1.338	156	13,2%	2.519	2.918	399	15,8%
Total	3.733	4.321	588	15,8%	1.334	1.518	184	13,8%	5.067	5.839	772	15,2%



SECCIÓN 2. COMPARATIVA ACCIDENTES IN ITINERE CON BAJA (ATBI)

2.1. ACCIDENTES IN ITINERE POR SITUACIÓN PROFESIONAL

Sexo	Hombre				Mujer				Total			
Situación profesional	2020	2021	Dif	Dif%	2020	2021	Dif	Dif%	2020	2021	Dif	Dif%
Asalariado	153	172	19	12,4%	121	185	64	52,9%	274	357	83	30,3%
Autónomo	14	17	3	21,4%	2	4	2	100,0%	16	21	5	31,3%
Total	167	189	22	13,2%	123	189	66	53,7%	290	378	88	30,3%

2.2. ACCIDENTES IN ITINERE POR GRAVEDAD

Sexo	Hombre				Mujer				Total			
Gravedad	2020	2021	Dif	Dif%	2020	2021	Dif	Dif%	2020	2021	Dif	Dif%
Leve	162	182	20	12,3%	119	182	63	52,9%	281	364	83	29,5%
Grave	5	6	1	20,0%	4	6	2	50,0%	9	12	3	33,3%
Mortal	0	1	1	-	0	1	1	-	0	2	2	-
Total	167	189	22	13,2%	123	189	66	53,7%	290	378	88	30,3%

2.3. ACCIDENTES IN ITINERE POR PROVINCIA

Sexo	Hombre				Mujer				Total			
Provincia	2020	2021	Dif	Dif%	2020	2021	Dif	Dif%	2020	2021	Dif	Dif%
Ciudad Real	167	189	22	13,2%	123	189	66	53,7%	290	378	88	30,3%
Total	167	189	22	13,2%	123	189	66	53,7%	290	378	88	30,3%

2.4. ACCIDENTES IN ITINERE POR SECTOR

Sexo	Hombre				Mujer				Total			
Sector	2020	2021	Dif	Dif%	2020	2021	Dif	Dif%	2020	2021	Dif	Dif%
Agrario	19	19	0	0,0%	0	6	6	-	19	25	6	31,6%
Industria	30	40	10	33,3%	11	10	-1	-9,1%	41	50	9	22,0%
Construcción	33	39	6	18,2%	2	3	1	50,0%	35	42	7	20,0%
Servicios	85	91	6	7,1%	110	170	60	54,5%	195	261	66	33,8%
Total	167	189	22	13,2%	123	189	66	53,7%	290	378	88	30,3%



SECCIÓN 3. COMPARATIVA TOTAL ACCIDENTES CON BAJA EN JORNADA (ATBJ)

3.1. ATBJ TODOS LOS TRABAJADORES POR SITUACIÓN PROFESIONAL

Situación profesional	AT 2020	AT 2021	Dif%	PASS 2020	PASS 2021	Dif%	li 2020	li 2021	Dif%
Asalariado	4.320	4.940	14,4%	126.544	131.349	3,8%	3.414	3.761	10,2%
Autónomo	457	521	14,0%	33.539	34.047	1,5%	1.363	1.530	12,3%
Total	4.777	5.461	14,3%	160.083	165.396	3,3%	2.984	3.302	10,6%

3.2. ATBJ TODOS LOS TRABAJADORES POR SEXO

Sexo	AT 2020	AT 2021	Dif%	PASS 2020	PASS 2021	Dif%	li 2020	li 2021	Dif%
Hombre	3.566	4.132	15,9%	94.245	97.175	3,1%	3.784	4.252	12,4%
Mujer	1.211	1.329	9,7%	65.838	68.221	3,6%	1.839	1.948	5,9%
Total	4.777	5.461	14,3%	160.083	165.396	3,3%	2.984	3.302	10,6%

3.3. ATBJ TODOS LOS TRABAJADORES POR GRAVEDAD

Gravedad	AT 2020	AT 2021	Dif%	PASS 2020	PASS 2021	Dif%	li 2020	li 2021	Dif%
Leve	4.722	5.430	15,0%	160.083	165.396	3,3%	2.949,7	3.283,0	11,3%
Grave	44	25	-43,2%	160.083	165.396	3,3%	27,5	15,1	-45,0%
Mortal	11	6	-45,5%	160.083	165.396	3,3%	6,9	3,6	-47,2%
Total	4.777	5.461	14,3%	160.083	165.396	3,3%	2.984,1	3.301,8	10,6%

3.4. ATBJ TODOS LOS TRABAJADORES POR PROVINCIA

Provincia	AT 2020	AT 2021	Dif%	PASS 2020	PASS 2021	Dif%	li 2020	li 2021	Dif%
Ciudad Real	4.777	5.461	14,3%	160.083	165.396	3,3%	2.984	3.302	10,6%
Total	4.777	5.461	14,3%	160.083	165.396	3,3%	2.984	3.302	10,6%

3.5. ATBJ TODOS LOS TRABAJADORES POR SECTOR

Sector	AT 2020	AT 2021	Dif%	PASS 2020	PASS 2021	Dif%	li 2020	li 2021	Dif%
Agrario	638	680	6,6%	15.865	15.775	-0,6%	4.021	4.311	7,2%
Industria	870	1.016	16,8%	22.484	23.352	3,9%	3.869	4.351	12,4%
Construcción	945	1.108	17,2%	13.946	15.388	10,3%	6.776	7.200	6,3%
Servicios	2.324	2.657	14,3%	107.788	110.880	2,9%	2.156	2.396	11,1%
Total	4.777	5.461	14,3%	160.083	165.396	3,3%	2.984	3.302	10,6%

**SECCIÓN 4. COMPARATIVA ACCIDENTES CON BAJA EN JORNADA ASALARIADOS (ATBJ ASALARIADOS)****4.1. INDICADORES MÁS RELEVANTES ACCIDENTES CON BAJA EN JORNADA ASALARIADOS**

4.1.1. ATBJ asalariados por gravedad

Gravedad	AT 2020	AT 2021	Dif%	PASS 2020	PASS 2021	Dif%	li 2020	li 2021	Dif%
Leve	4.277	4.914	14,9%	126.544	131.349	3,8%	3.379,9	3.741,2	10,7%
Grave	32	21	-34,4%	126.544	131.349	3,8%	25,3	16,0	-36,8%
Mortal	11	5	-54,5%	126.544	131.349	3,8%	8,7	3,8	-56,2%
Total	4.320	4.940	14,4%	126.544	131.349	3,8%	3.413,8	3.761,0	10,2%

4.1.2. ATBJ asalariados por provincia

Provincia	●	AT 2020	AT 2021	Dif%	PASS 2020	PASS 2021	Dif%	li 2020	li 2021	Dif%
Ciudad Real		4.320	4.940	14,4%	126.544	131.349	3,8%	3.414	3.761	10,2%
Total		4.320	4.940	14,4%	126.544	131.349	3,8%	3.414	3.761	10,2%

4.1.3. ATBJ asalariados por sector

Sector	AT 2020	AT 2021	Dif%	PASS 2020	PASS 2021	Dif%	li 2020	li 2021	Dif%
Agrario	536	567	5,8%	10.714	10.586	-1,2%	5.003	5.356	7,1%
Industria	820	950	15,9%	19.927	20.812	4,4%	4.115	4.565	10,9%
Construcción	820	959	17,0%	9.619	10.943	13,8%	8.524	8.764	2,8%
Servicios	2.144	2.464	14,9%	86.283	89.008	3,2%	2.485	2.768	11,4%
Total	4.320	4.940	14,4%	126.544	131.349	3,8%	3.414	3.761	10,2%



4.1.4. ATBJ asalariados por actividad

CNAE	AT 2020	AT 2021	Dif%	PASS 2020	PASS 2021	Dif%	li 2020	li 2021	Dif%
01. Agricultura, ganadería, caza y servicios relacionados con las m...	513	520	1,4%	10.092	9.917	-1,7%	5.083	5.243	3,1%
02. Silvicultura y explotación forestal	23	47	104,3%	622	669	7,5%	3.697	7.025	90,0%
10. Industria de la alimentación	137	172	25,5%	3.431	3.653	6,5%	3.993	4.708	17,9%
11. Fabricación de bebidas	87	83	-4,6%	2.257	2.264	0,3%	3.855	3.666	-4,9%
16. Industria de la madera y del corcho, excepto muebles; cester...	21	30	42,9%	340	353	3,9%	6.179	8.493	37,4%
20. Industria química	19	15	-21,1%	1.041	1.048	0,7%	1.825	1.431	-21,6%
23. Fabricación de otros productos minerales no metálicos	45	42	-6,7%	505	550	8,9%	8.915	7.642	-14,3%
24. Metalurgia; fabricación de productos de hierro, acero y ferr...	41	38	-7,3%	668	815	22,0%	6.138	4.664	-24,0%
25. Fabricación de productos metálicos, excepto maquinaria y...	162	203	25,3%	2.398	2.557	6,6%	6.755	7.939	17,5%
28. Fabricación de maquinaria y equipo n.c.o.p.	75	75	0,0%	1.377	1.405	2,0%	5.446	5.339	-2,0%
31. Fabricación de muebles	40	45	12,5%	1.031	1.092	5,9%	3.879	4.120	6,2%
33. Reparación e instalación de maquinaria y equipo	41	62	51,2%	974	1.113	14,3%	4.211	5.572	32,3%
38. Recogida, tratamiento y eliminación de residuos; valoriza...	32	29	-9,4%	549	565	2,9%	5.830	5.134	-11,9%
41. Construcción de edificios	476	528	10,9%	4.208	4.787	13,8%	11.312	11.029	-2,5%
42. Ingeniería civil	40	36	-10,0%	456	502	10,1%	8.780	7.178	-18,2%
43. Actividades de construcción especializada	304	395	29,9%	4.956	5.654	14,1%	6.134	6.986	13,9%
45. Venta y reparación de vehículos de motor y motocicletas	68	105	54,4%	2.798	2.859	2,2%	2.430	3.673	51,1%
46. Comercio al por mayor e intermediarios del comercio, exc...	158	154	-2,5%	4.814	5.055	5,0%	3.282	3.047	-7,2%
47. Comercio al por menor, excepto de vehículos de motor y...	181	188	3,9%	9.977	10.275	3,0%	1.814	1.830	0,9%
49. Transporte terrestre y por tubería	131	170	29,8%	3.939	4.089	3,8%	3.326	4.158	25,0%
52. Almacenamiento y actividades anexas al transporte	13	14	7,7%	629	637	1,2%	2.067	2.199	6,4%
56. Servicios de comidas y bebidas	156	190	21,8%	5.892	6.196	5,2%	2.648	3.067	15,8%
78. Actividades relacionadas con el empleo	94	102	8,5%	1.188	1.246	4,9%	7.914	8.187	3,5%
81. Servicios a edificios y actividades de jardinería	104	104	0,0%	3.830	3.876	1,2%	2.715	2.684	-1,2%
84. Administración Pública y defensa; Seguridad Social oblig...	396	456	15,2%	15.486	15.217	-1,7%	2.557	2.997	17,2%
85. Educación	18	18	0,0%	3.859	3.908	1,3%	466	461	-1,3%
86. Actividades sanitarias	431	461	7,0%	11.804	12.233	3,6%	3.651	3.768	3,2%
87. Asistencia en establecimientos residenciales	97	129	33,0%	3.252	3.960	21,8%	2.983	3.257	9,2%
88. Actividades de servicios sociales sin alojamiento	50	63	26,0%	2.035	2.014	-1,0%	2.457	3.128	27,3%
97. Actividades de los hogares como empleadores de personal...	14	14	0,0%	2.940	2.967	0,9%	476	472	-0,9%
Resto actividades	353	452	28,0%	19.198	19.875	3,5%	1.839	2.274	23,7%
Total	4.320	4.940	14,4%	126.544	131.349	3,8%	3.414	3.761	10,2%

**4.2. ATBJ ASALARIADOS POR GRAVEDAD Y SEXO**

Sexo	Hombre									Mujer								
	Gravedad	AT 2020	AT 2021	Dif%	PASS 2020	PASS 2021	Dif%	li 2020	li 2021	Dif%	AT 2020	AT 2021	Dif%	PASS 2020	PASS 2021	Dif%	li 2020	li 2021
Leve	3.124	3.646	16,7%	71.150	73.863	3,8%	4.390,7	4.936,2	12,4%	1.153	1.268	10,0%	55.394	57.486	3,8%	2.081,4	2.205,8	6,0%
Grave	30	19	-36,7%	71.150	73.863	3,8%	42,2	25,7	-39,0%	2	2	0,0%	55.394	57.486	3,8%	3,6	3,5	-3,6%
Mortal	8	4	-50,0%	71.150	73.863	3,8%	11,2	5,4	-51,8%	3	1	-66,7%	55.394	57.486	3,8%	5,4	1,7	-67,9%
Total	3.162	3.669	16,0%	71.150	73.863	3,8%	4.444,1	4.967,3	11,8%	1.158	1.271	9,8%	55.394	57.486	3,8%	2.090,5	2.211,0	5,8%

4.3. ATBJ ASALARIADOS POR PROVINCIA Y SEXO

Sexo	Hombre									Mujer								
	Provincia	AT 2020	AT 2021	Dif%	PASS 2020	PASS 2021	Dif%	li 2020	li 2021	Dif%	AT 2020	AT 2021	Dif%	PASS 2020	PASS 2021	Dif%	li 2020	li 2021
Ciudad Real	3.162	3.669	16,0%	71.150	73.863	3,8%	4.444	4.967	11,8%	1.158	1.271	9,8%	55.394	57.486	3,8%	2.090	2.211	5,8%
Total	3.162	3.669	16,0%	71.150	73.863	3,8%	4.444	4.967	11,8%	1.158	1.271	9,8%	55.394	57.486	3,8%	2.090	2.211	5,8%

4.4. ATBJ ASALARIADOS POR SECTOR Y SEXO

Sexo	Hombre									Mujer								
	Sector	AT 2020	AT 2021	Dif%	PASS 2020	PASS 2021	Dif%	li 2020	li 2021	Dif%	AT 2020	AT 2021	Dif%	PASS 2020	PASS 2021	Dif%	li 2020	li 2021
Agrario	481	516	7,3%	9.064	8.908	-1,7%	5.307	5.793	9,2%	55	51	-7,3%	1.650	1.678	1,7%	3.333	3.039	-8,8%
Industria	756	859	13,6%	15.688	16.272	3,7%	4.819	5.279	9,5%	64	91	42,2%	4.239	4.540	7,1%	1.510	2.005	32,8%
Construcción	815	952	16,8%	8.838	10.078	14,0%	9.221	9.446	2,4%	5	7	40,0%	781	865	10,7%	640	810	26,5%
Servicios	1.110	1.342	20,9%	37.560	38.605	2,8%	2.955	3.476	17,6%	1.034	1.122	8,5%	48.724	50.403	3,4%	2.122	2.226	4,9%
Total	3.162	3.669	16,0%	71.150	73.863	3,8%	4.444	4.967	11,8%	1.158	1.271	9,8%	55.394	57.486	3,8%	2.090	2.211	5,8%



4.5. ATBJ ASALARIADOS POR ACTIVIDAD Y SEXO

Sexo	Hombre									Mujer								
	AT 2020	AT 2021	Dif%	PASS 2020	PASS 2021	Dif%	li 2020	li 2021	Dif%	AT 2020	AT 2021	Dif%	PASS 2020	PASS 2021	Dif%	li 2020	li 2021	Dif%
01. Agricultura, ganadería, c...	460	474	3,0%	8.530	8.332	-2,3%	5.393	5.689	5,5%	53	46	-13,2%	1.562	1.585	1,5%	3.394	2.901	-14,5%
02. Silvicultura y explotación ...	21	42	100,0%	534	576	8,0%	3.936	7.291	85,2%	2	5	150,0%	89	93	4,9%	2.256	5.376	138,4%
10. Industria de la alimentación	107	121	13,1%	2.124	2.185	2,9%	5.038	5.537	9,9%	30	51	70,0%	1.307	1.468	12,3%	2.295	3.474	51,4%
11. Fabricación de bebidas	80	78	-2,5%	1.748	1.741	-0,4%	4.577	4.480	-2,1%	7	5	-28,6%	509	523	2,7%	1.375	957	-30,4%
16. Industria de la madera y ...	21	29	38,1%	304	314	3,3%	6.915	9.245	33,7%	0	1	-	36	40	9,4%	0	2.526	-
20. Industria química	19	13	-31,6%	844	843	-0,1%	2.252	1.543	-31,5%	0	2	-	198	206	4,1%	0	972	-
23. Fabricación de otros pro...	45	41	-8,9%	443	492	11,1%	10.169	8.342	-18,0%	0	1	-	62	58	-6,7%	0	1.722	-
24. Metalurgia; fabricación de...	39	33	-15,4%	573	684	19,4%	6.805	4.822	-29,1%	2	5	150,0%	95	130	37,5%	2.109	3.834	81,8%
25. Fabricación de productos...	156	198	26,9%	2.119	2.252	6,3%	7.361	8.791	19,4%	6	5	-16,7%	279	305	9,2%	2.151	1.641	-23,7%
28. Fabricación de maquina...	71	70	-1,4%	1.186	1.191	0,5%	5.989	5.876	-1,9%	4	5	25,0%	192	214	11,5%	2.089	2.342	12,1%
31. Fabricación de muebles	39	43	10,3%	911	955	4,8%	4.279	4.503	5,2%	1	2	100,0%	120	137	14,8%	835	1.455	74,3%
33. Reparación e instalación...	41	62	51,2%	888	1.023	15,2%	4.616	6.062	31,3%	0	0	-	86	90	5,3%	0	0	-
38. Recogida, tratamiento y e...	27	29	7,4%	497	501	0,9%	5.436	5.787	6,5%	5	0	-100,0%	52	64	22,2%	9.569	0	-100,0%
41. Construcción de edificios	475	526	10,7%	3.940	4.514	14,6%	12.056	11.653	-3,3%	1	2	100,0%	268	273	2,1%	373	731	95,9%
42. Ingeniería civil	40	36	-10,0%	416	451	8,5%	9.619	7.978	-17,1%	0	0	-	40	50	26,4%	0	0	-
43. Actividades de construc...	300	390	30,0%	4.482	5.113	14,1%	6.693	7.628	14,0%	4	5	25,0%	474	541	14,2%	844	924	9,4%
45. Venta y reparación de ve...	67	105	56,7%	2.323	2.376	2,3%	2.885	4.419	53,2%	1	0	-100,0%	476	482	1,4%	210	0	-100,0%
46. Comercio al por mayor e ...	143	140	-2,1%	3.420	3.580	4,7%	4.181	3.911	-6,5%	15	14	-6,7%	1.393	1.475	5,9%	1.076	949	-11,8%
47. Comercio al por menor, e...	86	102	18,6%	3.641	3.758	3,2%	2.362	2.714	14,9%	95	86	-9,5%	6.336	6.517	2,8%	1.499	1.320	-12,0%
49. Transporte terrestre y por...	128	167	30,5%	3.595	3.718	3,4%	3.560	4.492	26,2%	3	3	0,0%	343	371	8,1%	874	809	-7,5%
52. Almacenamiento y activi...	13	14	7,7%	545	549	0,8%	2.387	2.551	6,9%	0	0	-	84	88	3,9%	0	0	-
56. Servicios de comidas y b...	97	103	6,2%	2.464	2.552	3,6%	3.937	4.036	2,5%	59	87	47,5%	3.428	3.643	6,3%	1.721	2.388	38,7%
78. Actividades relacionadas...	70	91	30,0%	864	884	2,4%	8.105	10.289	26,9%	24	11	-54,2%	324	361	11,5%	7.404	3.044	-58,9%
81. Servicios a edificios y act...	37	41	10,8%	925	931	0,6%	4.002	4.406	10,1%	67	63	-6,0%	2.906	2.945	1,4%	2.306	2.139	-7,2%
84. Administración Pública y ...	191	222	16,2%	6.798	6.712	-1,3%	2.810	3.308	17,7%	205	234	14,1%	8.688	8.505	-2,1%	2.360	2.751	16,6%
85. Educación	9	6	-33,3%	1.468	1.500	2,1%	613	400	-34,7%	9	12	33,3%	2.391	2.409	0,7%	376	498	32,4%
86. Actividades sanitarias	108	127	17,6%	3.226	3.277	1,6%	3.348	3.875	15,8%	323	334	3,4%	8.577	8.956	4,4%	3.766	3.729	-1,0%
87. Asistencia en establecimi...	7	8	14,3%	497	665	33,9%	1.409	1.202	-14,7%	90	121	34,4%	2.755	3.295	19,6%	3.266	3.672	12,4%
88. Actividades de servicios ...	20	24	20,0%	543	545	0,3%	3.683	4.407	19,7%	30	39	30,0%	1.492	1.469	-1,5%	2.011	2.654	32,0%
97. Actividades de los hogar...	0	1	-	94	99	4,7%	0	1.013	-	14	13	-7,1%	2.845	2.868	0,8%	492	453	-7,9%
Resto actividades	245	333	35,9%	11.210	11.551	3,0%	2.186	2.883	31,9%	108	119	10,2%	7.988	8.324	4,2%	1.352	1.430	5,7%
Total	3.162	3.669	16,0%	71.150	73.863	3,8%	4.444	4.967	11,8%	1.158	1.271	9,8%	55.394	57.486	3,8%	2.090	2.211	5,8%



4.6. DISTRIBUCIÓN PORCENTUAL ACCIDENTES CON BAJA EN JORNADA ASALARIADOS

4.6.1. Distribución % ATBJ asalariados por ocupación

Ocupación	AT 2020	% s/total 2020	AT 2021	% s/total 2021	Dif nº AT
P.- Peones de la agricultura, pesca, construcción, industrias manufactureras y tr...	840	19,4%	848	17,2%	8
L.- Trabajadores cualificados de las industrias manufactureras, excepto operado...	621	14,4%	812	16,4%	191
K.- Trabajadores cualificados de la construcción, excepto operadores de máquinas	700	16,2%	802	16,2%	102
H.- Trabajadores de los servicios de salud y el cuidado de personas	346	8,0%	420	8,5%	74
N.- Conductores y operadores de maquinaria móvil	321	7,4%	394	8,0%	73
O.- Trabajadores no cualificados en servicios (excepto transportes)	328	7,6%	377	7,6%	49
G.- Trabajadores de los servicios de restauración y comercio	269	6,2%	310	6,3%	41
B.- Técnicos y profesionales científicos e intelectuales de la salud y la enseñanza	271	6,3%	297	6,0%	26
M.- Operadores de instalaciones y maquinaria fijas, y montadores	207	4,8%	237	4,8%	30
J.- Trabajadores cualificados en el sector agrícola, ganadero, forestal y pesquero	185	4,3%	151	3,1%	-34
D.- Técnicos; profesionales de apoyo	100	2,3%	109	2,2%	9
I.- Trabajadores de los servicios de protección y seguridad	42	1,0%	61	1,2%	19
E.- Empleados de oficina que no atienden al público	46	1,1%	47	1,0%	1
F.- Empleados de oficina que atienden al público	31	0,7%	37	0,7%	6
C.- Otros técnicos y profesionales científicos e intelectuales	12	0,3%	25	0,5%	13
A.- Directores y gerentes	1	0,0%	13	0,3%	12
Total	4.320	100,0%	4.940	100,0%	620

4.6.2. Distribución % ATBJ asalariados por división actividad

Desc sector baja con letra	AT 2020	% s/total 2020	AT 2021	% s/total 2021	Dif nº AT
F.- Construcción	820	19,0%	959	19,4%	139
C.- Industria manufacturera	774	17,9%	906	18,3%	132
Q.- Actividades sanitarias y de servicios sociales	578	13,4%	653	13,2%	75
A.- Agricultura, ganadería, silvicultura y pesca	536	12,4%	567	11,5%	31
O.- Administración pública y defensa; seguridad social obligatoria	396	9,2%	456	9,2%	60
G.- Comercio al por mayor y al por menor; reparación de vehículos de motor y motocicletas	407	9,4%	447	9,0%	40
N.- Actividades administrativas y servicios auxiliares	249	5,8%	266	5,4%	17
I.- Hostelería	175	4,1%	210	4,3%	35
H.- Transporte y almacenamiento	148	3,4%	189	3,8%	41
S.- Otros servicios	55	1,3%	64	1,3%	9
M.- Actividades profesionales, científicas y técnicas	28	0,6%	48	1,0%	20
R.- Actividades artísticas, recreativas y de entretenimiento	34	0,8%	42	0,9%	8
E.- Suministro de agua, actividades de saneamiento, gestión de residuos y descontaminación	39	0,9%	40	0,8%	1
K.- Actividades financieras y de seguros	32	0,7%	27	0,5%	-5
J.- Información y comunicaciones	10	0,2%	26	0,5%	16
P.- Educación	18	0,4%	18	0,4%	0
T.- Actividades de los hogares como empleadores de personal doméstico; actividades de l...	14	0,3%	14	0,3%	0
L.- Actividades inmobiliarias	0	0,0%	4	0,1%	4
B.- Industrias extractivas	2	0,0%	2	0,0%	0
D.- Suministro de energía eléctrica, gas, vapor y aire acondicionado	5	0,1%	2	0,0%	-3
Total	4.320	100,0%	4.940	100,0%	620



4.6.3. Distribución % ATBJ asalariados por edad

Edad	AT 2020	% s/total 2020	AT 2021	% s/total 2021	Dif nº AT
40-44	593	13,7%	717	14,5%	124
45-49	561	13,0%	663	13,4%	102
50-54	582	13,5%	609	12,3%	27
35-39	544	12,6%	581	11,8%	37
30-34	483	11,2%	573	11,6%	90
55-59	458	10,6%	552	11,2%	94
25-29	460	10,6%	486	9,8%	26
20-24	298	6,9%	354	7,2%	56
> 60	273	6,3%	343	6,9%	70
16-19	68	1,6%	61	1,2%	-7
Otros	0	0,0%	1	0,0%	1
Total	4.320	100,0%	4.940	100,0%	620

4.6.4. Distribución % ATBJ asalariados por nacionalidad

Nombre nación	AT 2020	% s/total 2020	AT 2021	% s/total 2021	Dif nº AT
ESPAÑA	3.941	91,2%	4.486	90,8%	545
RUMANÍA	150	3,5%	180	3,6%	30
MARRUECOS	94	2,2%	105	2,1%	11
COLOMBIA	22	0,5%	32	0,6%	10
ECUADOR	22	0,5%	26	0,5%	4
BULGARIA	11	0,3%	13	0,3%	2
Others	80	1,9%	98	2,0%	18
Total	4.320	100,0%	4.940	100,0%	620

4.6.5. Distribución % ATBJ asalariados por forma de accidente

Forma lesión	AT 2020	% s/total 2020	AT 2021	% s/total 2021	Dif nº AT
Sobreesfuerzo físico - sobre el sistema musculoesquelético	1.347	31,2%	1.492	30,2%	145
Golpe sobre o contra resultado de una caída del trabajador	697	16,1%	830	16,8%	133
Golpe resultado de un tropiezo sobre o contra un objeto inmóvil	280	6,5%	344	7,0%	64
Contacto con sustancias peligrosas - a través de la nariz, la boca, por in...	306	7,1%	325	6,6%	19
Contacto con un Agente material cortante - cuchillo, hoja, etc.	248	5,7%	309	6,3%	61
Choque o golpe contra un objeto - que cae o se desprende	251	5,8%	301	6,1%	50
Colisión con un objeto, vehículo o persona - trabajador en movimiento	117	2,7%	139	2,8%	22
Choque o golpe contra un objeto - en balanceo o giro	119	2,8%	128	2,6%	9
Choque o golpe contra un objeto o fragmentos - proyectados	119	2,8%	126	2,6%	7
Contacto con sustancias peligrosas - a través de la piel y de los ojos	82	1,9%	115	2,3%	33
Others	754	17,5%	831	16,8%	77
Total	4.320	100,0%	4.940	100,0%	620



SECCIÓN 5. COMPARATIVA ACCIDENTES CON BAJA EN JORNADA AUTÓNOMOS (ATBJ AUTÓNOMOS)

5.1. ATBJ AUTÓNOMOS POR SEXO

Sexo	AT 2020	AT 2021	Dif nº AT	Dif%	PASS 2020	PASS 2021	Dif PASS	Dif%	li 2020	li 2021	Dif Ind inc	Dif%
Hombre	404	463	59	14,6%	23.095	23.312	217	0,9%	1.749	1.986	237	13,5%
Mujer	53	58	5	9,4%	10.444	10.735	291	2,8%	507	540	33	6,5%
Total	457	521	64	14,0%	33.539	34.047	508	1,5%	1.363	1.530	168	12,3%

5.2. ATBJ AUTÓNOMOS POR GRAVEDAD

Gravedad	AT 2020	AT 2021	Dif nº AT	Dif%	PASS 2020	PASS 2021	Dif PASS	Dif%	li 2020	li 2021	Dif Ind inc	Dif%
Leve	445	516	71	16,0%	33.539	34.047	508	1,5%	1.326,8	1.515,6	188,7	14,2%
Grave	12	4	-8	-66,7%	33.539	34.047	508	1,5%	35,8	11,7	-24,0	-67,2%
Mortal	0	1	1	-	33.539	34.047	508	1,5%	0,0	2,9	2,9	-
Total	457	521	64	14,0%	33.539	34.047	508	1,5%	1.362,6	1.530,2	167,7	12,3%

5.3. ATBJ AUTÓNOMOS POR PROVINCIA

Provincia	AT 2020	AT 2021	Dif nº AT	Dif%	PASS 2020	PASS 2021	Dif PASS	Dif%	li 2020	li 2021	Dif Ind inc	Dif%
Ciudad Real	457	521	64	14,0%	33.539	34.047	508	1,5%	1.363	1.530	168	12,3%
Total	457	521	64	14,0%	33.539	34.047	508	1,5%	1.363	1.530	168	12,3%

5.4. ATBJ AUTÓNOMOS POR SECTOR

Sector	AT 2020	AT 2021	Dif nº AT	Dif%	PASS 2020	PASS 2021	Dif PASS	Dif%	li 2020	li 2021	Dif Ind inc	Dif%
Agrario	102	113	11	10,8%	5.152	5.189	37	0,7%	1.980	2.178	198	10,0%
Industria	50	66	16	32,0%	2.556	2.541	-16	-0,6%	1.956	2.598	642	32,8%
Construcción	125	149	24	19,2%	4.327	4.446	119	2,7%	2.889	3.352	463	16,0%
Servicios	180	193	13	7,2%	21.504	21.872	368	1,7%	837	882	45	5,4%
Total	457	521	64	14,0%	33.539	34.047	508	1,5%	1.363	1.530	168	12,3%

**5.5. DISTRIBUCIÓN PORCENTUAL ACCIDENTES CON BAJA EN JORNADA AUTÓNOMOS**

5.5.1. Distribución % ATBJ autónomos por edad

Edad	AT 2020	2020	AT 2021	2021	Dif nº AT
40-44	97	21,2%	92	17,7%	-5
45-49	63	13,8%	88	16,9%	25
50-54	68	14,9%	77	14,8%	9
55-59	60	13,1%	67	12,9%	7
> 60	44	9,6%	61	11,7%	17
35-39	59	12,9%	60	11,5%	1
30-34	37	8,1%	44	8,4%	7
20-24	6	1,3%	16	3,1%	10
25-29	21	4,6%	15	2,9%	-6
16-19	2	0,4%	1	0,2%	-1
Otros	0	0,0%	0	0,0%	0
Total	457	100,0%	521	100,0%	64

5.5.2. Distribución % ATBJ autónomos por nacionalidad

Nombre nación	AT 2020	2020	AT 2021	2021	Dif nº AT
ESPAÑA	452	98,9%	501	96,2%	49
RUMANÍA	2	0,4%	8	1,5%	6
MARRUECOS	0	0,0%	3	0,6%	3
COLOMBIA	1	0,2%	2	0,4%	1
VENEZUELA	0	0,0%	2	0,4%	2
REPÚBLICA DOMINICANA	1	0,2%	1	0,2%	0
Others	1	0,2%	4	0,8%	3
Total	457	100,0%	521	100,0%	64

5.5.3. Distribución % ATBJ autónomos por forma de accidente

Forma lesión	AT 2020	2020	AT 2021	2021	Dif nº AT
Golpe sobre o contra resultado de una caída del trabajador	121	26,5%	152	29,2%	31
Sobreesfuerzo físico - sobre el sistema musculoesquelético	118	25,8%	123	23,6%	5
Golpe resultado de un tropiezo sobre o contra un objeto inmóvil	32	7,0%	46	8,8%	14
Contacto con un Agente material cortante - cuchillo, hoja, etc.	28	6,1%	37	7,1%	9
Choque o golpe contra un objeto - que cae o se desprende	28	6,1%	36	6,9%	8
Colisión con un objeto, vehículo o persona - trabajador en movimiento	12	2,6%	20	3,8%	8
Otro Contacto conocido del grupo 3 no mencionado anteriormente	11	2,4%	17	3,3%	6
Choque o golpe contra un objeto, incluidos los vehículos - trabajador inmóvil	11	2,4%	14	2,7%	3
Choque o golpe contra un objeto - en balanceo o giro	19	4,2%	11	2,1%	-8
Choque o golpe contra un objeto o fragmentos - proyectados	12	2,6%	8	1,5%	-4
Others	65	14,2%	57	10,9%	-8
Total	457	100,0%	521	100,0%	64

**SECCIÓN 6. COMPARATIVA ACCIDENTES MORTALES****6.1. ACCIDENTES MORTALES POR LUGAR DE ACCIDENTE Y SEXO**

Sexo	Hombre			Mujer			Total		
	AT 2020	AT 2021	Dif	AT 2020	AT 2021	Dif	AT 2020	AT 2021	Dif
Lugar del accidente									
Centro de trabajo habitual	6	2	-4	3	0	-3	9	2	-7
Desplazamiento en jornada laboral	0	0	0	0	0	0	0	0	0
En otro centro de trabajo	2	3	1	0	1	1	2	4	2
In itinere	0	1	1	0	1	1	0	2	2
Total	8	6	-2	3	2	-1	11	8	-3

6.2. ACCIDENTES MORTALES POR SITUACIÓN PROFESIONAL Y LUGAR DE ACCIDENTE

Lugar del accidente	Jornada de trabajo			In itinere			Total		
	2020	2021	Dif	2020	2021	Dif	2020	2021	Dif
Situación profesional									
Asalariado	11	5	-6	0	2	2	11	7	-4
Autónomo	0	1	1	0	0	0	0	1	1
Total	11	6	-5	0	2	2	11	8	-3

6.3. ACCIDENTES MORTALES POR PROVINCIA Y LUGAR DE ACCIDENTE

Lugar del accidente	Jornada de trabajo			In itinere			Total		
	2020	2021	Dif	2020	2021	Dif	2020	2021	Dif
Provincia									
Ciudad Real	11	6	-5	0	2	2	11	8	-3
Total	11	6	-5	0	2	2	11	8	-3

6.4. ACCIDENTES MORTALES POR SECTOR Y LUGAR DE ACCIDENTE

Lugar del accidente	Jornada de trabajo			In itinere			Total		
	2020	2021	Dif	2020	2021	Dif	2020	2021	Dif
Sector									
Agrario	2	0	-2	0	0	0	2	0	-2
Industria	2	1	-1	0	0	0	2	1	-1
Construcción	1	4	3	0	0	0	1	4	3
Servicios	6	1	-5	0	2	2	6	3	-3
Total	11	6	-5	0	2	2	11	8	-3

**6.5. ACCIDENTES MORTALES POR FORMA DE ACCIDENTE/LESIÓN Y LUGAR DE ACCIDENTE**

Lugar del accidente	Jornada de trabajo			In itinere			Total		
	2020	2021	Dif	2020	2021	Dif	2020	2021	Dif
Forma lesión									
100-Tráfico	0	1	1	0	2	2	0	3	3
90-Infartos, derrames cerebrales y otras patologías no traumáticas	4	1	-3	0	0	0	4	1	-3
30-Golpe contra un objeto inmóvil, trabajador en movimiento - sin especificar	0	1	1	0	0	0	0	1	1
60-Quedar atrapado, ser aplastado, sufrir una amputación - sin especificar	0	1	1	0	0	0	0	1	1
40-Choque o golpe contra un objeto en movimiento, colisión con - sin especificar	1	1	0	0	0	0	1	1	0
20-Ahogamiento, quedar sepultado, quedar envuelto - sin especificar	2	1	-1	0	0	0	2	1	-1
70-Sobreesfuerzo, trauma psíquico, radiaciones, ruido, etc. - sin especificar	0	0	0	0	0	0	0	0	0
0-Ninguna información	0	0	0	0	0	0	0	0	0
10-Contacto eléctrico, con fuego, temperaturas o sustancias peligrosas - sin especificar	4	0	-4	0	0	0	4	0	-4
99-Otros Contacto no codificado en la presente clasificación	0	0	0	0	0	0	0	0	0
50-Contacto con Agente material, cortante, punzante, duro - sin especificar	0	0	0	0	0	0	0	0	0
80-Mordeduras, patadas, etc. (de animales o personas) - sin especificar	0	0	0	0	0	0	0	0	0
Total	11	6	-5	0	2	2	11	8	-3

**SECCIÓN 7. EVOLUCIÓN DEL ÍNDICE DE INCIDENCIA****7.1. EVOLUCIÓN DE LA PASS POR SITUACIÓN PROFESIONAL**

7.1.1. Evolución de la PASS por sexo y situación profesional

Situación profesional	Asalariado			Autónomo			Total		
Sexo	2020	2021	Dif%	2020	2021	Dif%	2020	2021	Dif%
Hombre	71.150	73.863	3,8%	23.095	23.312	0,9%	94.245	97.175	3,1%
Mujer	55.394	57.486	3,8%	10.444	10.735	2,8%	65.838	68.221	3,6%
Total	126.544	131.349	3,8%	33.539	34.047	1,5%	160.083	165.396	3,3%

7.1.2. Evolución de la PASS por provincia y situación profesional

Situación profesional	Asalariado			Autónomo			Total		
Provincia	2020	2021	Dif%	2020	2021	Dif%	2020	2021	Dif%
Ciudad Real	126.544	131.349	3,8%	33.539	34.047	1,5%	160.083	165.396	3,3%
Total	126.544	131.349	3,8%	33.539	34.047	1,5%	160.083	165.396	3,3%

7.1.3. Evolución de la PASS por sector y situación profesional

Situación profesional	Asalariado			Autónomo			Total		
Sector	2020	2021	Dif%	2020	2021	Dif%	2020	2021	Dif%
Agrario	10.714	10.586	-1,2%	5.152	5.189	0,7%	15.865	15.775	-0,6%
Industria	19.927	20.812	4,4%	2.556	2.541	-0,6%	22.484	23.352	3,9%
Construcción	9.619	10.943	13,8%	4.327	4.446	2,7%	13.946	15.388	10,3%
Servicios	86.283	89.008	3,2%	21.504	21.872	1,7%	107.788	110.880	2,9%
Total	126.544	131.349	3,8%	33.539	34.047	1,5%	160.083	165.396	3,3%



7.1.4. Evolución de la PASS por actividad y situación profesional

Situación profesional	Asalariado			Autónomo			Total		
	2020	2021	Dif%	2020	2021	Dif%	2020	2021	Dif%
01. Agricultura, ganadería, caza...	10.092	9.917	-1,7%	5.114	5.147	0,6%	15.206	15.064	-0,9%
02. Silvicultura y explotación fore...	622	669	7,5%	33	37	12,6%	655	706	7,8%
10. Industria de la alimentación	3.431	3.653	6,5%	608	564	-7,2%	4.038	4.217	4,4%
11. Fabricación de bebidas	2.257	2.264	0,3%	53	51	-3,9%	2.310	2.315	0,2%
16. Industria de la madera y del co...	340	353	3,9%	177	174	-1,8%	517	527	2,0%
20. Industria química	1.041	1.048	0,7%	38	37	-4,6%	1.080	1.085	0,5%
23. Fabricación de otros productos...	505	550	8,9%	119	118	-0,4%	623	668	7,1%
24. Metalurgia; fabricación de pr...	668	815	22,0%	54	54	0,2%	722	869	20,4%
25. Fabricación de productos metáli...	2.398	2.557	6,6%	518	524	1,1%	2.916	3.081	5,6%
28. Fabricación de maquinaria y eq...	1.377	1.405	2,0%	70	74	5,7%	1.447	1.479	2,2%
31. Fabricación de muebles	1.031	1.092	5,9%	157	154	-2,0%	1.188	1.246	4,9%
33. Reparación e instalación de m...	974	1.113	14,3%	170	173	1,9%	1.144	1.286	12,4%
38. Recogida, tratamiento y eli...	549	565	2,9%	22	23	5,3%	571	588	3,0%
41. Construcción de edificios	4.208	4.787	13,8%	1.556	1.613	3,6%	5.764	6.400	11,0%
42. Ingeniería civil	456	502	10,1%	63	59	-6,9%	519	560	8,0%
43. Actividades de construcción es...	4.956	5.654	14,1%	2.707	2.774	2,5%	7.663	8.428	10,0%
45. Venta y reparación de v...	2.798	2.859	2,2%	1.262	1.275	1,0%	4.061	4.134	1,8%
46. Comercio al por mayor e inte...	4.814	5.055	5,0%	1.651	1.670	1,2%	6.465	6.725	4,0%
47. Comercio al por menor, exce...	9.977	10.275	3,0%	6.157	6.186	0,5%	16.134	16.461	2,0%
49. Transporte terrestre y por tu...	3.939	4.089	3,8%	1.890	1.943	2,8%	5.829	6.032	3,5%
52. Almacenamie...	629	637	1,2%	42	42	-0,4%	671	679	1,1%
56. Servicios de comidas y bebidas	5.892	6.196	5,2%	2.645	2.675	1,1%	8.537	8.871	3,9%
78. Actividades relacionadas co...	1.188	1.246	4,9%	6	7	14,1%	1.194	1.253	4,9%
81. Servicios a edificios y activi...	3.830	3.876	1,2%	290	293	1,0%	4.120	4.169	1,2%
84. Administración Pública y defens...	15.486	15.217	-1,7%	6	8	44,9%	15.492	15.225	-1,7%
85. Educación	3.859	3.908	1,3%	800	794	-0,8%	4.659	4.702	0,9%
86. Actividades sanitarias	11.804	12.233	3,6%	802	869	8,5%	12.605	13.102	3,9%
87. Asistencia en establecimiento...	3.252	3.960	21,8%	17	15	-15,4%	3.269	3.975	21,6%
88. Actividades de servicios sociale...	2.035	2.014	-1,0%	24	23	-3,9%	2.059	2.037	-1,1%
97. Actividades de los hogares com...	2.940	2.967	0,9%	5	5	-11,1%	2.945	2.972	0,9%
Resto de actividades	19.198	19.875	3,5%	6.484	6.668	2,8%	25.682	26.543	3,4%
Total	126.544	131.349	3,8%	33.539	34.047	1,5%	160.083	165.396	3,3%



7.2. EVOLUCIÓN INDICE DE INCIDENCIA

Índice incidencia	2018	2019	2020	2021
Todos	3.738	3.442	2.984	3.302
Autónomos	2.852	1.703	1.363	1.530
Asalariados	3.797	3.894	3.414	3.761

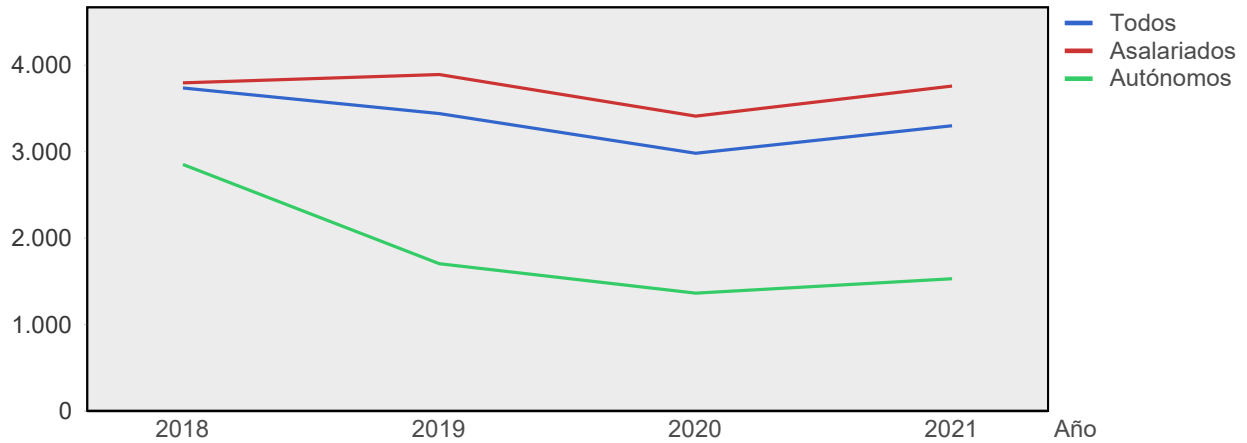



7.3. EVOLUCIÓN ÍNDICE DE INCIDENCIA POR SEXO

Hombres

Índice incidencia	2018	2019	2020	2021
Todos	4.944	4.496	3.784	4.252
Autónomos	3.336	2.088	1.749	1.986
Asalariados	5.087	5.257	4.444	4.967

Índice de incidencia hombres

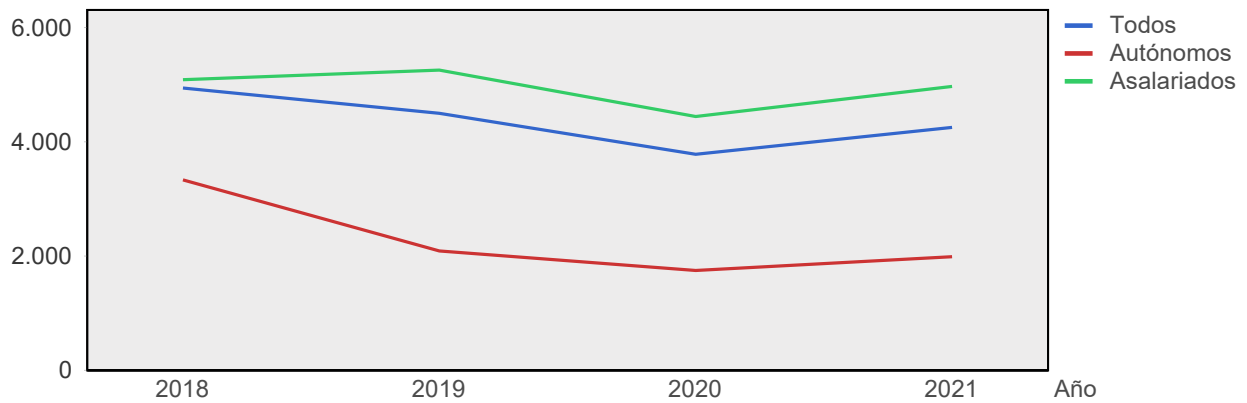

Mujeres

Índice incidencia	2018	2019	2020	2021
Todos	2.069	1.903	1.839	1.948
Autónomos	1.330	844	507	540
Asalariados	2.097	2.101	2.090	2.211

Índice de incidencia mujeres

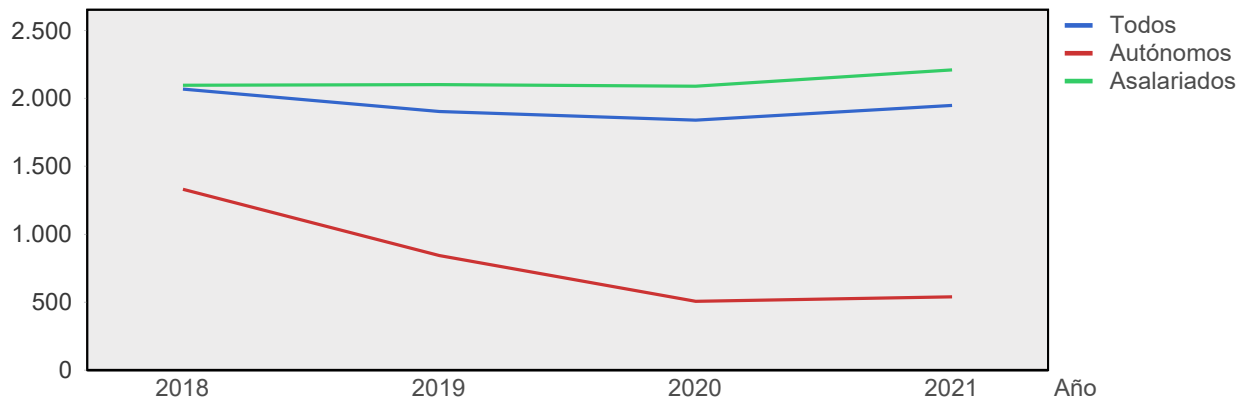



7.4. EVOLUCIÓN ÍNDICE DE INCIDENCIA POR GRAVEDAD

Accidentes Leves

Índice incidencia	2018	2019	2020	2021
Todos	3.700	3.410	2.950	3.283
Autónomos	2.840	1.670	1.327	1.516
Asalariados	3.757	3.863	3.380	3.741

Índice de incidencia leves

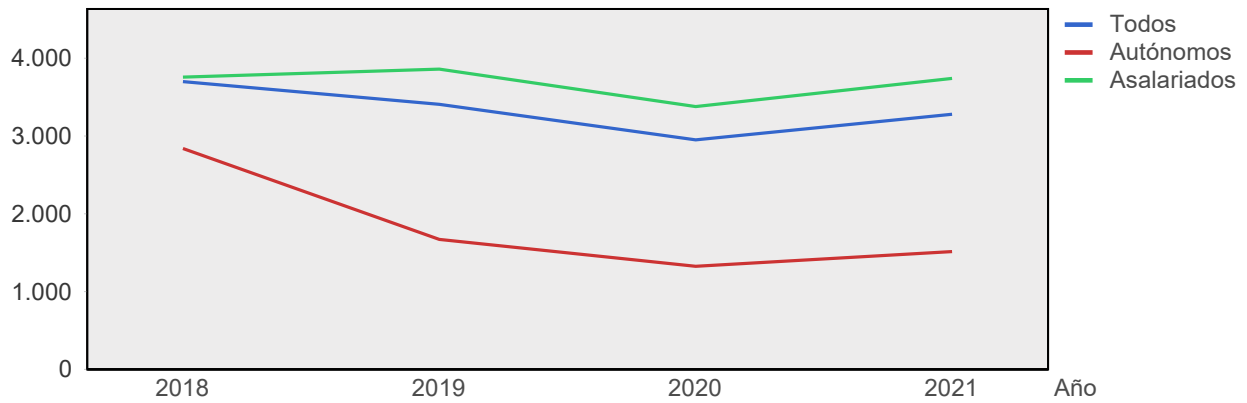

Accidentes Graves

Índice incidencia	2018	2019	2020	2021
Todos	34,1	26,9	27,5	15,1
Autónomos	11,9	23,7	35,8	11,7
Asalariados	35,6	27,8	25,3	16,0

Índice de incidencia graves

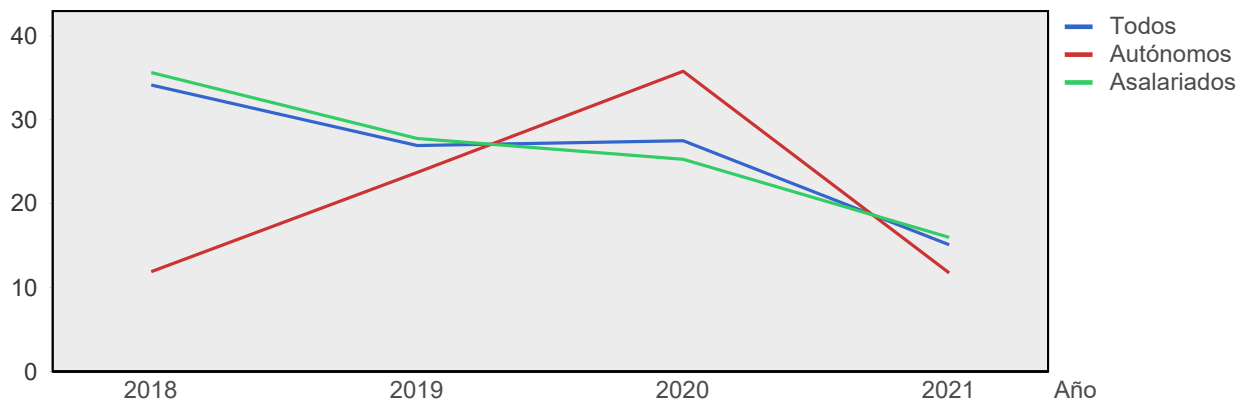



Accidentes Mortales

Índice incidencia	2018	2019	2020	2021
Todos	3,7	4,3	6,9	3,6
Autónomos	0,0	8,9	0,0	2,9
Asalariados	4,0	3,1	8,7	3,8

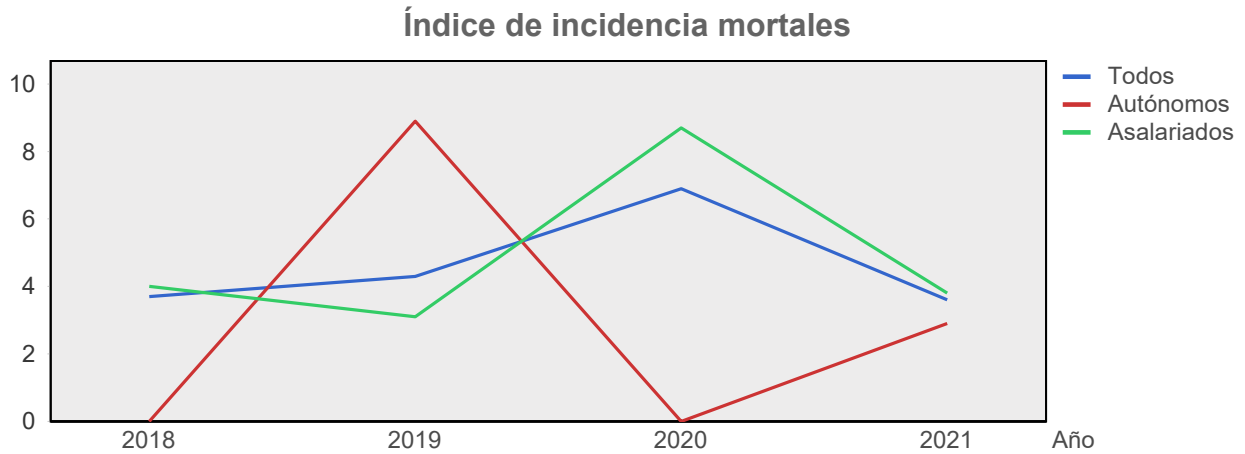



7.5. EVOLUCIÓN ÍNDICE DE INCIDENCIA POR SECTOR

Agrario

Índice incidencia	2018	2019	2020	2021
Todos	4.529	4.979	4.021	4.311
Autónomos	2.697	2.765	1.980	2.178
Asalariados	5.076	5.969	5.003	5.356

Índice de incidencia agrario

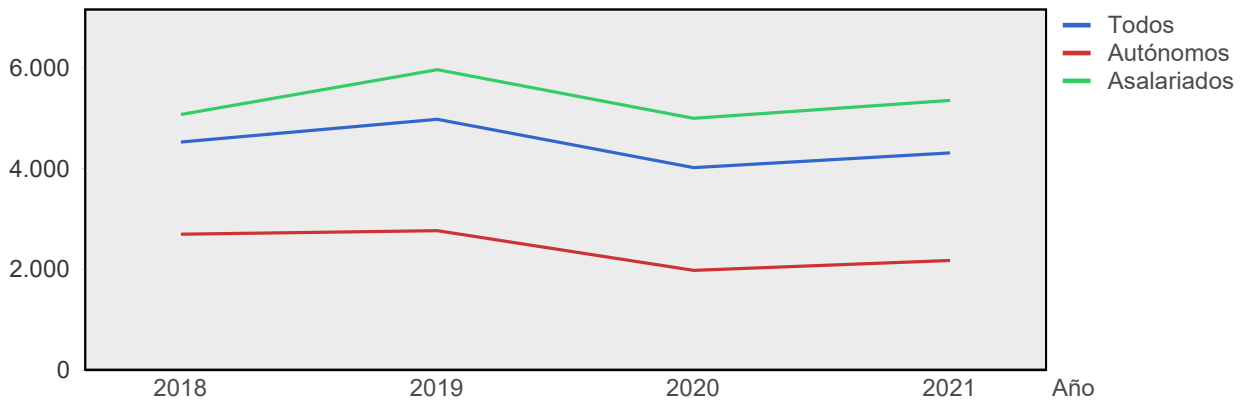

Industria

Índice incidencia	2018	2019	2020	2021
Todos	4.621	4.744	3.869	4.351
Autónomos	5.925	2.721	1.956	2.598
Asalariados	4.587	5.012	4.115	4.565

Índice de incidencia industria

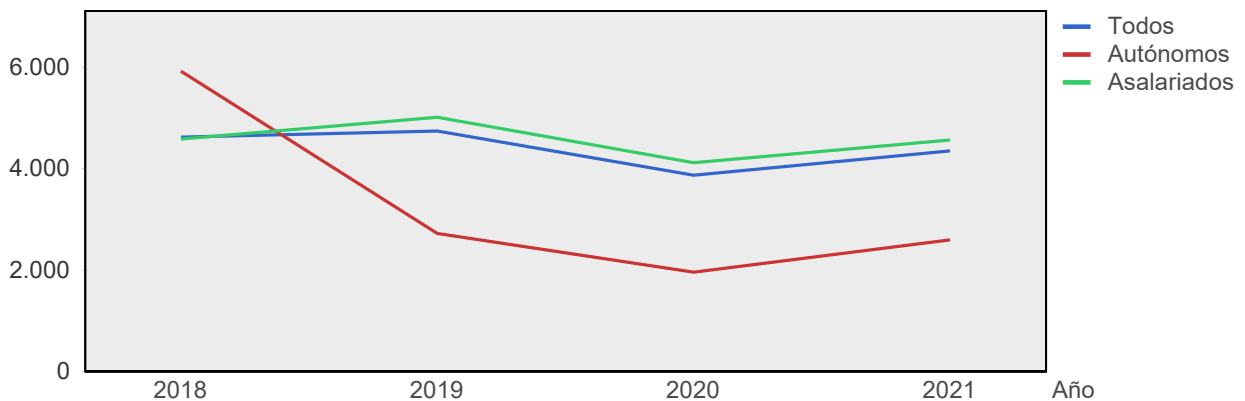



Construcción

Índice incidencia	2018	2019	2020	2021
Todos	9.628	7.602	6.776	7.200
Autónomos	6.033	3.330	2.889	3.352
Asalariados	9.874	9.356	8.524	8.764

Índice de incidencia construcción

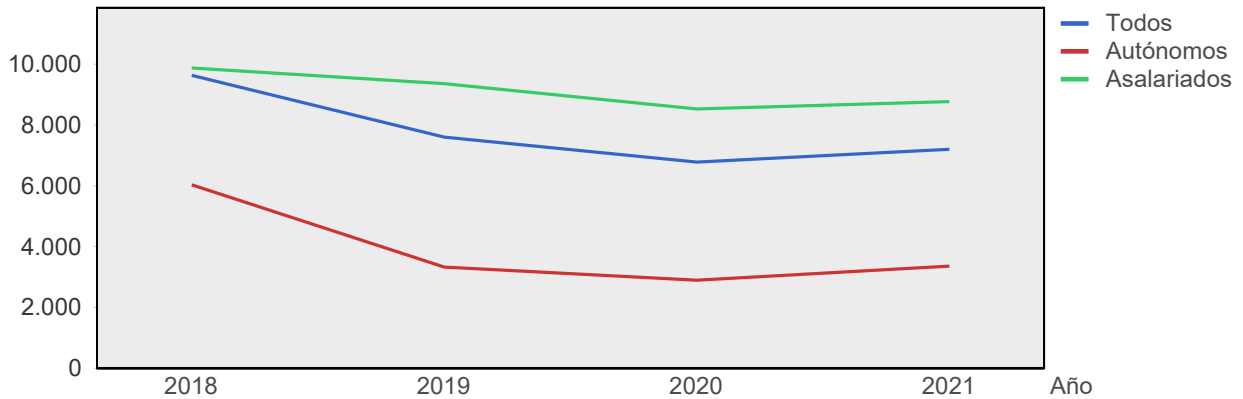

Servicios

Índice incidencia	2018	2019	2020	2021
Todos	2.726	2.379	2.156	2.396
Autónomos	2.032	1.011	837	882
Asalariados	2.758	2.717	2.485	2.768

Índice de incidencia servicios

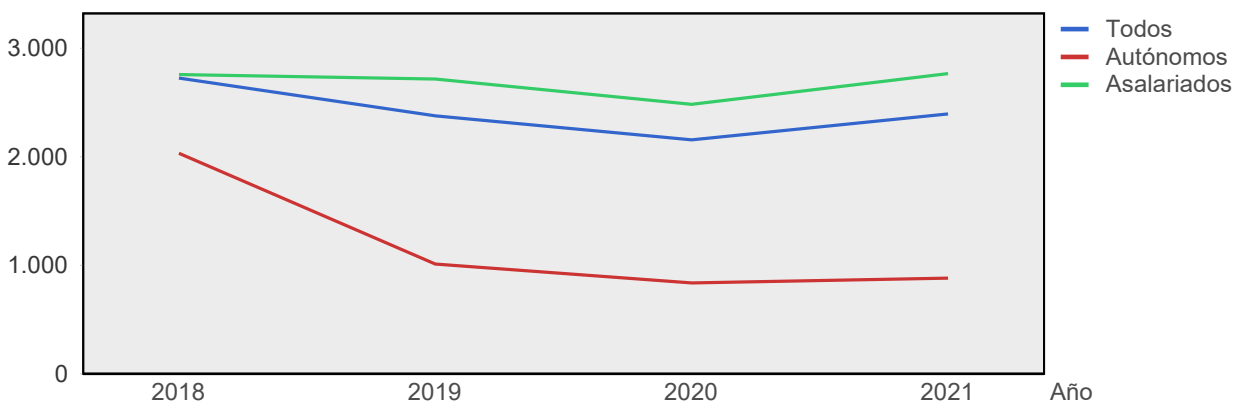



7.6. EVOLUCIÓN ÍNDICE DE INCIDENCIA CIUDAD REAL

Ciudad Real

Índice incidencia	2018	2019	2020	2021
Todos	3.738	3.442	2.984	3.302
Autónomos	2.852	1.703	1.363	1.530
Asalariados	3.797	3.894	3.414	3.761

